

Relação do aço - Pilares Térreo					
AÇO (CA)	N	DIAM (mm)	QUANT	C UNIT (cm)	C TOT (cm)
60	1	5	300	98	29400
	2	5	392	78	30576
	3	5	225	68	15300
50	4	10	28	410	11480
	5	12,5	150	410	61500

Blocos de coroamento

Diam (mm)	C Total (m)	Peso (kg)
5	0,00	0,00
8	652,30	257,66
10	0,00	0,00
Peso total (kg) + 10%		283,42

P1=P2=P5=P8=P9=P10=P11
P15=P30=P32=P33=P35

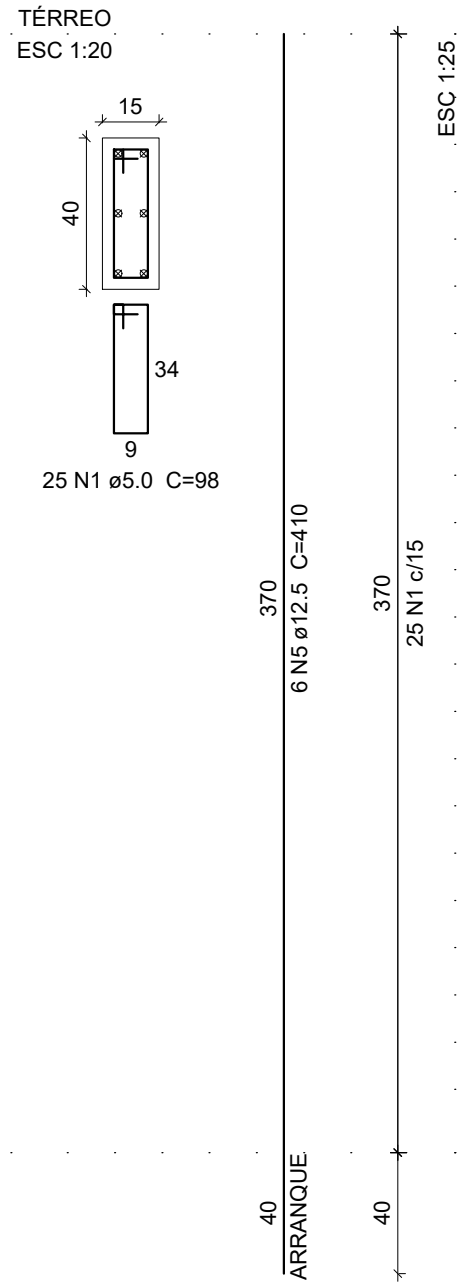

P3=P6=P18=P23=P25=P29=
P31

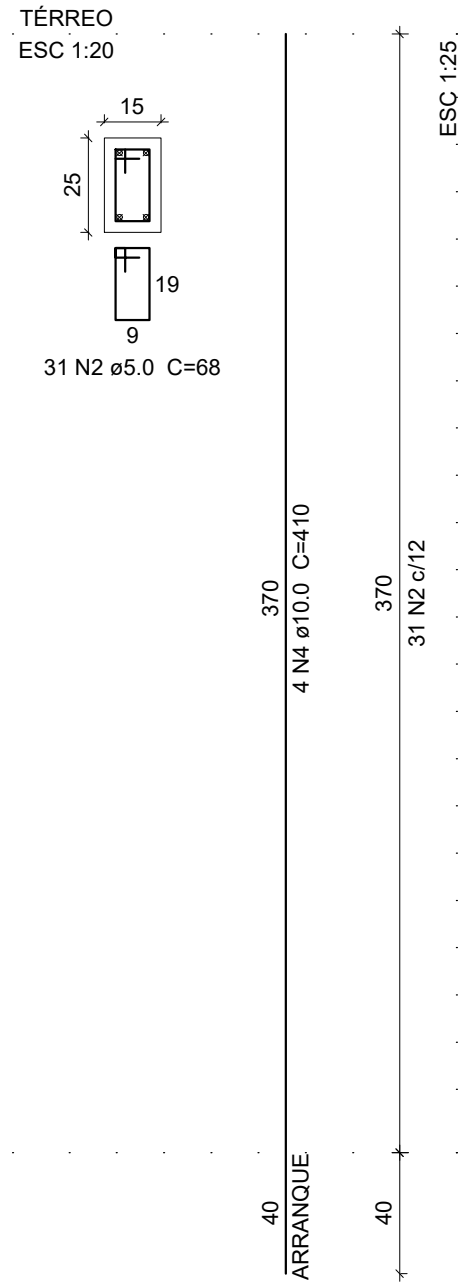

P4=P12=P13=P17=P24
P26

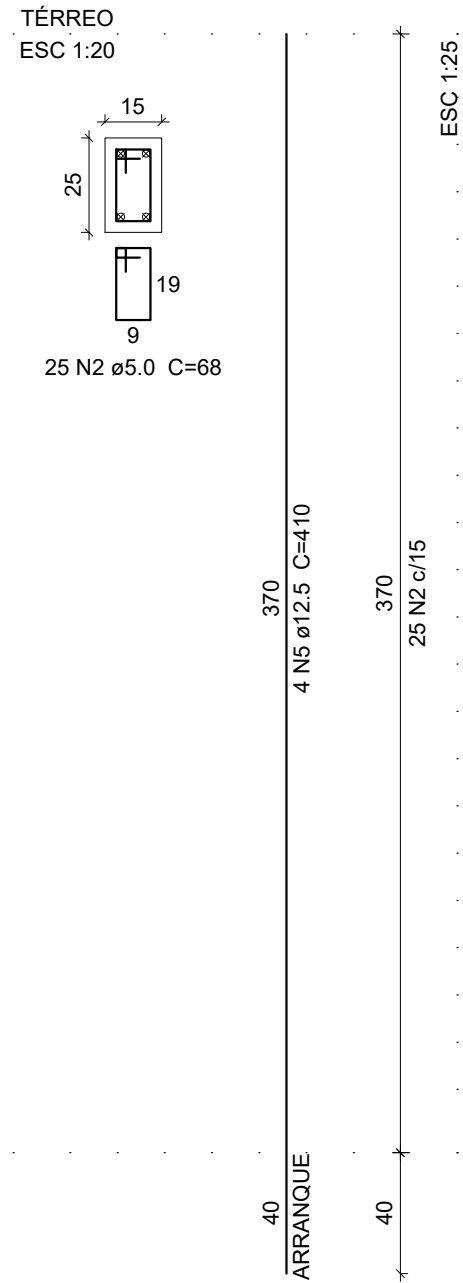

P7=P16=P28=P36

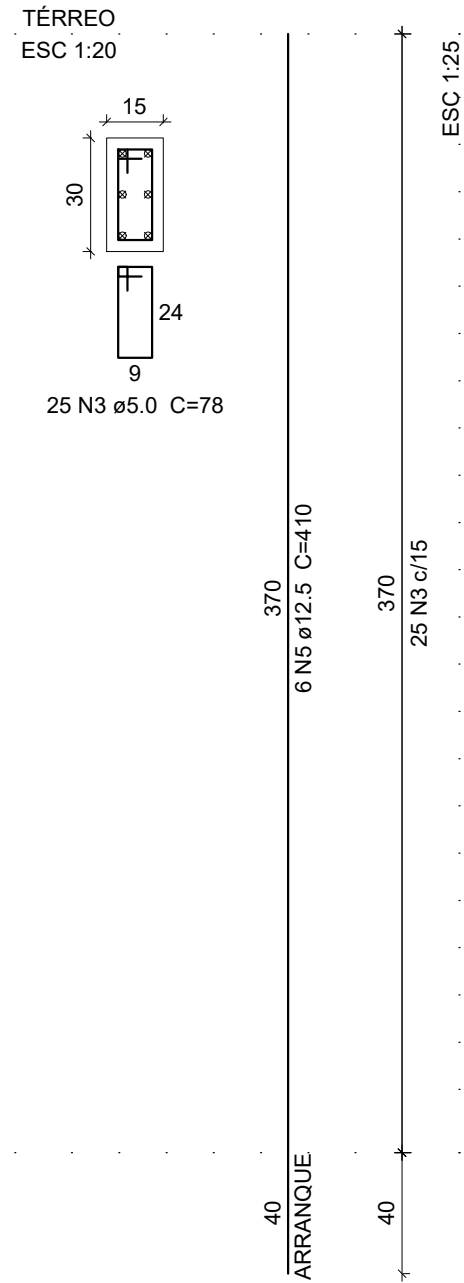

P14=P19=P20=P21=P27

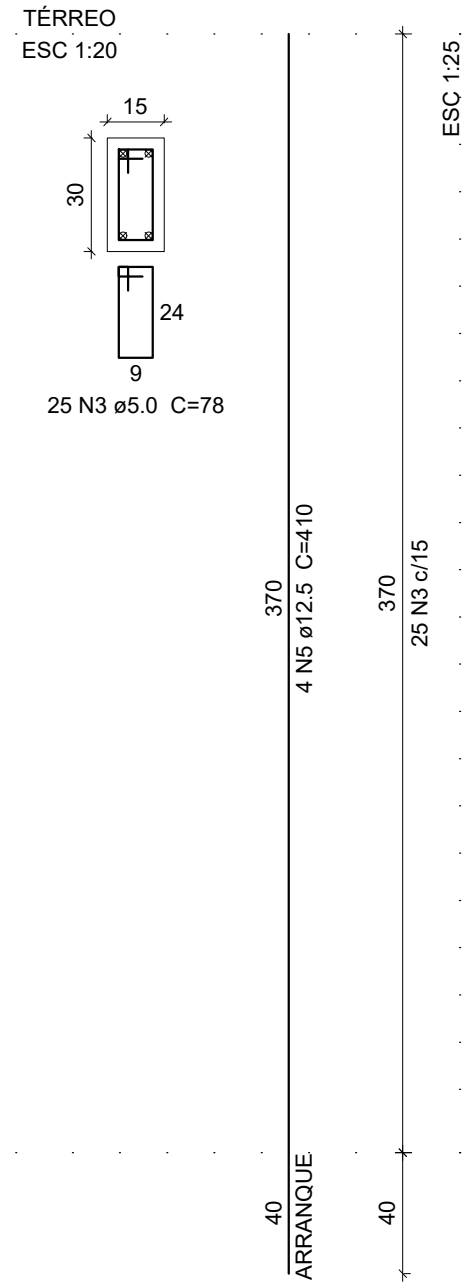

P22

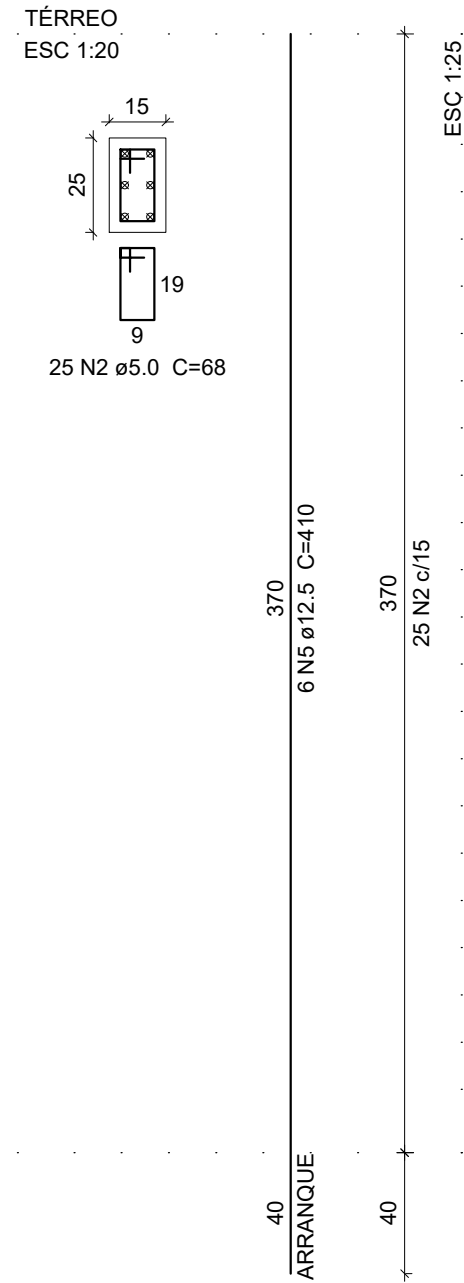

PROJETO ESTRUTURAL

FOLHA
4/4

LOCALIZAÇÃO:

Bairro do Fisgão - Extrema - MG

PROPRIETÁRIO:

Município de Extrema

RESPONSÁVEL TÉCNICO

Juciléia Leandro de Amorim

FOLHA: A1 420 x 594mm

ESCALAS: INDICADAS

DESCRIÇÃO:

Projeto estrutural para construção de Unidade Básica de Saúde no Bairro do Fisgão.

Município de Extrema

CNPJ:18.677.591/0001-00

Juciléia Leandro de Amorim

CREA - MG-287900/LP
ENG. Civil